Argentinian Federation of Netball

2005 - 2019

First actions

Official Recognition

Secretaría de Deporte de la Nación
Ministerio de Desarrollo Social

WYNC 2005

First actions
Dr Alicia Morea (NOC)

COMITÉ OLÍMPICO ARGENTINO

Our challenge started

FEDERACIÓN INTERNACIONAL DE
ASOCIACIONES DE NETBALL

REGLAMENTO OFICIAL
DE NETBALL
EDICIÓN 2007
(con las modificaciones de 2010 y 2011)

IFNA Netball

Traducido al castellano
por Graciela N. Dondi
Traductora de la Federación Argentina de Netball
en Buenos Aires, Argentina
Revisado por María Sanchez y Dawn Dayes
Traductoras e Intérpretes internacionales
Reconocida por la IFNA como la única traducción oficial en castellano.

© 2007 La Federación Internacional de Asociaciones de Netball
Todos los derechos reservados.
Ninguna parte de esta publicación podrá ser reproducida, almacenada en un sistema de recuperación o transmitida de ninguna forma o por cualquier medio, sin previo consentimiento por escrito de la Federación Internacional de Asociaciones de Netball, ni podrá circular con ninguna otra forma de encuadernación o tapa diferente de aquella en la cual está publicada.

Translation of the Rules of the Game into Spanish by Grace Dondi.

Together with the Rules, acknowledgements began

Thinking as an Organization

- Mission:

To spread and promote the teaching of Netball, organizing workshops and courses in all Argentinian institutions, following the rules of its maximum authority, the INF and becoming the link for the development between it and the Spanish-speaking countries.

- Vision:

To create a volunteering structure capable of thinking, projecting and working in a team, for netball, allowing the democratic participation of all its members.

First visits with workshops

Sandra Du Plessis – Stellenbosch- 2007

Mona Alleyne - 2009

We started to get endorsements from official institutions in order to become VISIBLE…

COMITÉ OLÍMPICO ARGENTINO

DEPORTE
PRESIDENCIA DE LA NACIÓN

Ministerio de Educación
Buenos Aires
Gobierno de la Ciudad

Deportes
BA

CONFEDERACIÓN DEL DEPORTE ARGENTINO

ENARD
Ente Nacional de Alto Rendimiento Deportivo

FeDUA

ADAU

UFEDEM
UNION DE FEDERACIONES Y ENTIDADES DEPORTIVAS METROPOLITANAS

Our first structure

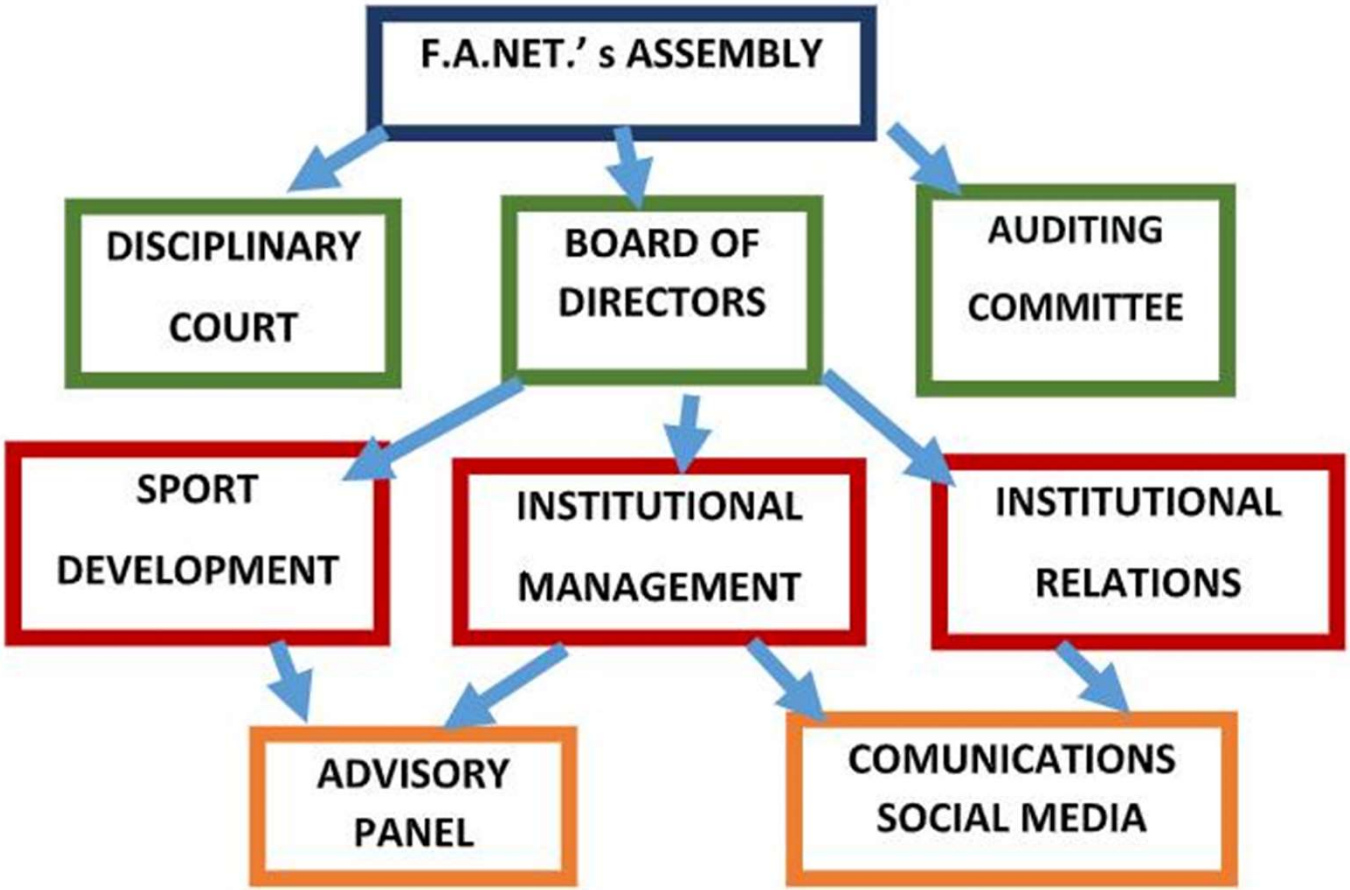

First step: SCHOOLS
City of Buenos Aires Netball Cup 2010

Buenos Aires Netball Cup 2018

Concept/Year		2011	2012	2013	2014	2015	2016	2017	2018
Workshops		5	7	8	11	14	16	21	26
Clubs		3	4	5	5	5	5	6	7
Schools		4	7	9	12	12	14	17	19
Regions/CABA		1	2	2	4	5	6	6	6
Participants		240	270	280	300	310	320	350	380

Sustainable results

To train Physical Education teachers to teach Netball

Net- Effect 2011-2019

Paraguay: Asunción

Uruguay: Montevideo, Salto and Colonia

Chile: Santiago

Perú: Lima

Bolivia: Cochabamba

Buenos Aires: Mar del Plata and Lobos.

Mendoza: Villa Maipú

Córdoba: Capital, Agua de Oro, Dean Funes and Alta Gracia

Santa Fe: San Lorenzo, Venado Tuerto and Maciel

Entre Ríos: Urdinarrain

Tucumán: Capital

Catamarca: Capital

Río Negro: Bariloche and Cipolletti

We dare to the international participation

St. Marteen 2016- Junior

Barbados 2018 - Senior

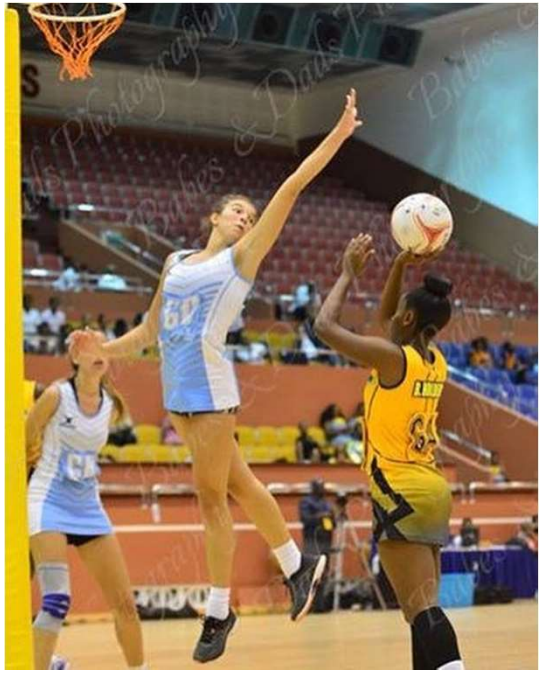

Canadá 2014 –Senior

Programme NET 2019: An enhancing process

November 2017

April 2018

May 2019

Programme: NET 2019

IMPACT of NET 2019

- Resources translated into Spanish
- 1 Workshop for 14 students from the Romero Brest Teachers' Training School.
- 25 COACHES Level 1 (including Perú, Paraguay and Uruguay)
- 12 COACHES Level 1 +
- 4 TUTORS
- 4 PARTICIPANTES Elementary Level

2019 -
We changed our STRUCTURE

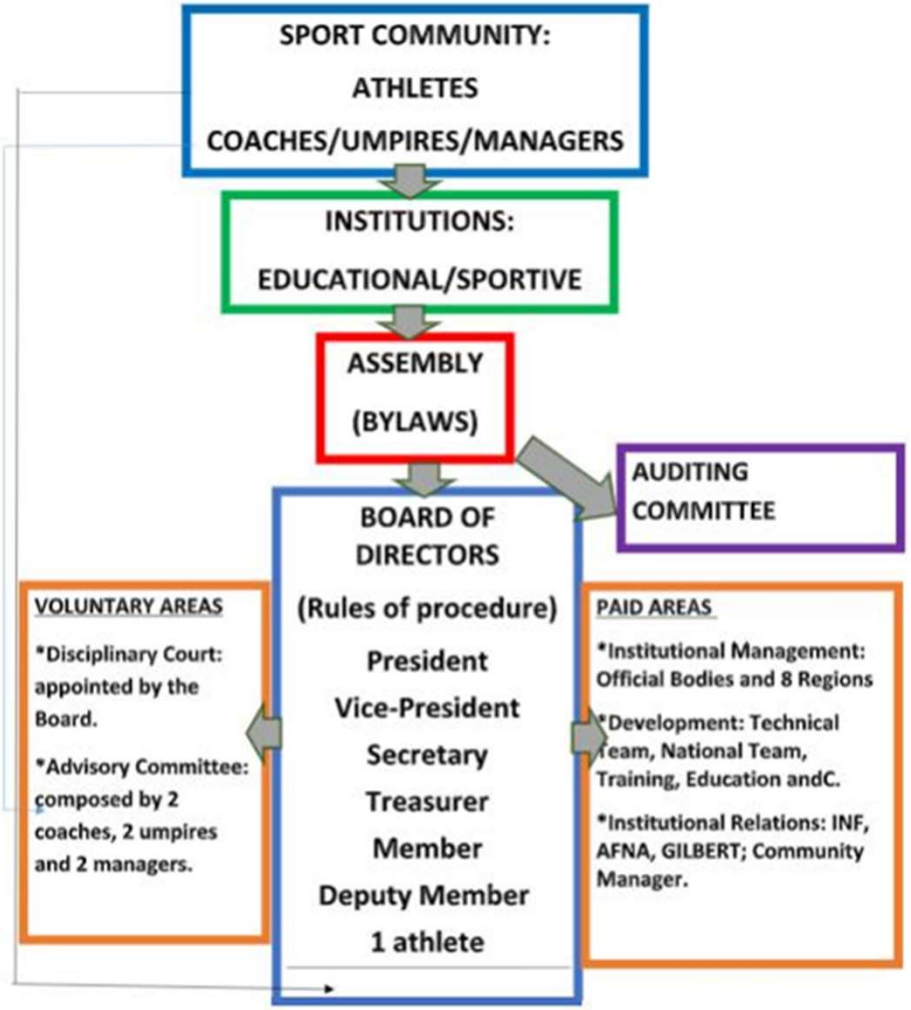

Competition Structure

Mapa
Argentina
Regiones

GA
GK

GS
WA

C

Thank you for your attention

Happy to be here!!!

Netball Argentina